

Bulletin d'information municipal

War araog atao / En avant toujours

Mairie

Horaires d'ouverture :

Lundi au jeudi : 8h30-12h / 13h30-17h30

Vendredi : 8h30-12h / 13h30-16h30

Samedi : 10h-12h (uniquement état civil)

Contact

mairie@plabennec.fr / 02 98 40 41 32



Marché

le vendredi de 15h30 à 18h45

Port du masque obligatoire

Les élus à votre écoute / An diennidi a selaou ac'hanoc'h

Marie-Annick CREAC'HCADEC, Maire,

reçoit sur RDV : 02 98 40 41 32 - ma.creacacadec@plabennec.fr

Permanences hebdomadaires des adjoints en mairie :

11 juin
18 juin 2021

État civil

Ganet, dimezet, marvet

Naissances

Robin HAGUENIER

Alice MARGERIN

Léane LE BORGNE

Louise MARTIN

Candice FLOC'H ZAFERA

Décès

Hélène CORCUFF

née UGUEN, 81 ans

Charles BERGOT, 87 ans

Stéphane KERMARREC,

58 ans

Marcel LE FLOC'H	Finances	Suite aux mesures sanitaires en vigueur, les adjoints reçoivent uniquement sur RDV	m.lefloch@plabennec.fr
Bruno PERROT	Sports		b.perrot@plabennec.fr
Jean-Michel LALLONDER	Travaux		jm.lallonder@plabennec.fr
Fabien GUIZIOU	Urbanisme, agriculture, logement, environnement		f.guiziou@plabennec.fr
Hélène KERANDEL	Culture et patrimoine		h.kerandel@plabennec.fr
Sylvie RICHOUX	Affaires sociales et Aînés		s.richoux@plabennec.fr
Isabelle LEHEUTRE	Enfance, jeunesse et affaires scolaires		i.leheutre@plabennec.fr
Anne-Thérèse ROUDAUT	Communication, commerce, artisanat, le marché		at.roudaut@plabennec.fr

Consultez le bulletin d'information municipal de Plabennec, en ligne, dès le jeudi soir !

- Sur le site internet de la commune : www.ville-plabennec.fr/bulletin

- Directement dans votre boîte mail, via la lettre d'information hebdomadaire. Inscription : www.ville-plabennec.fr/newsletter

A la une cette semaine ! / Keleier pennañ ar sizhun-mañ !

Episode 2 : visite de l'espace associatif et social



Afin de permettre à toutes et tous de découvrir ce lieu, la municipalité vous propose une deuxième vidéo pour faire le tour du futur espace associatif et social. Le 1er épisode revenait sur les grandes lignes de ce projet ambitieux. Dans cette nouvelle vidéo, découvrez les 2 ailes qui composent le bâtiment. Niveau par niveau, Sylvie Richoux et Hélène Kerandel, respectivement adjointe à l'action sociale et adjointe à la culture, vous font découvrir ce grand bâtiment de près de 5000 m² qui ouvrira ses portes à la rentrée prochaine !

Episodes à voir (*ou à revoir*) sur le site et le Facebook :

 www.ville-plabennec.fr
www.facebook.com/villedelplabennec

La musique s'invite à la bibliothèque...

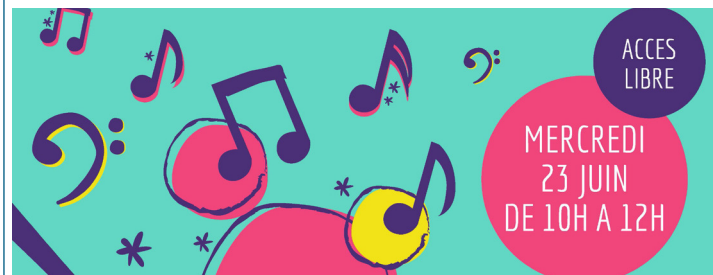

Mercredi 23 juin, de 10h à 12h, la bibliothèque municipale propose un atelier découverte d'instruments avec l'école de musique. L'accès est libre et gratuit.

Les horaires d'ouverture de la bibliothèque municipale :

Lundi et mardi 15h30-17h30

Mercredi 10h-12h / 14h-17h30

Vendredi 15h30- 18h30

Samedi 10h-16h.

Contact : bibliotheque@plabennec.fr - 02 98 37 61 58

Inscriptions aux ateliers Développement/Sport

Comme chaque année, le service des sports de Plabennec propose des ateliers "Développement/Sport" animés par l'éducateur sportif de la Ville et son stagiaire pour les enfants nés en 2015 et 2016. Ils se dérouleront toute l'année scolaire, le mardi et le vendredi de 17h à 18h dans la salle Colette Besson (en face de l'école du Lac).

Les activités proposées : jeux de balles, parcours moteur, activités gymniques et athlétiques, activités de lutte et jeux pré-sportifs, etc... Les inscriptions se feront sur le logiciel "enfance -jeunesse" à partir du vendredi 02 juillet 2021 à 20h.

La priorité sera donnée aux premiers inscrits.

Contact : educateursportif@plabennec.fr

Port du masque obligatoire en extérieur

Le port du masque dans les espaces publics est obligatoire par arrêté préfectoral à Plabennec dans un large périmètre de 8h à 23h pour toute personne de 11 ans ou plus.

La mesure s'applique jusqu'au mardi 30 juin 2021, 23h.

La zone concernée est visible sur le site de Plabennec.

La Mission Locale accompagne les 16 - 25 ans

La mission locale s'adresse aux jeunes de 16 à 25 ans qui sont sortis du système scolaire. Un accueil et un accompagnement sont proposés les lundis, mardis et jeudis à l'Hôtel de communauté au 58 avenue de Waltenhofen à Plabennec. Accueil, information, orientation, emploi, formation, mobilité, logement... Pour plus de renseignements : www.mission-locale-brest.org ou au 02 30 06 00 33

Exposition dans le hall du Champ de Foire

Le club de peinture-sculpture propose sa nouvelle exposition jusqu'au 2 juillet 2021 dans le hall de l'Espace culturel. Le Champ de Foire est ouvert du mardi au jeudi de 11h à 12h et de 15h à 17h ; le vendredi de 11h à 12h et de 15h30 à 19h. L'exposition est gratuite et ouverte à tous.





A l'ordre du jour du prochain Conseil municipal

Le Conseil municipal se réunira le mercredi 16 juin 2021 à 20h dans la salle Marcel Bouguen.

L'ordre du jour sera le suivant :

- Approbation du procès-verbal de la séance du 31 mars 2021
- Transfert de la compétence « organisation de la mobilité » à la communauté de communes du Pays des Abers
- Subventions aux associations
- Dénomination du Pôle associatif et social
- Dénomination de voies
- Délibération d'intention pour la construction d'une nouvelle caserne de gendarmerie
- Déclassement et mandat de vente du local de l'ancien centre des Finances publiques
- Cession de la parcelle cadastrée section YP n°342 au 11 et 13 Lieu-dit Scaven
- Acquisition de la parcelle cadastrée section AM n°191 au Cosquer
- Renouvellement du Projet Educatif de Territoire
- Actualisation des règlements intérieurs des services Enfance
- Tarifs des services municipaux

Un poste au sein des services municipaux

Offre d'emploi en remplacement

- Régisseur de salle de spectacle (contrat de 4 mois)
Annonce à retrouver sur le site de Plabennec rubrique *au quotidien - emploi - offres d'emploi municipales*.

Don du sang : collecte les 22 et 23 juin 2021

Dans le contexte de l'épidémie, la collecte de sang doit absolument se poursuivre pour répondre au besoin des patients pour lesquels les transfusions sont vitales.

Le don du sang est irremplaçable : ce geste essentiel et généreux permet de soigner un million de malades par an.

Les personnes qui souhaitent se rendre sur un lieu de collecte doivent prendre rendez vous soit sur le site internet dondesang.efs.sante.fr ; rubrique RDV en ligne soit sur l'application don de sang. Afin d'accueillir les donneurs dans le respect des mesures de sécurité, il est demandé aux donneurs de rester chez eux en cas de symptômes grippaux. Respecter les gestes barrières, ainsi que les consignes transmises sur place. Ne pas venir accompagné de personnes qui ne donnent pas leur sang.

Les donneurs sont attendus à Plabennec le mardi et le mercredi 22 et 23 juin de 08h à 13h Salle Marcel Bouguen.

Merci d'avance pour votre générosité.

Prenez soin de vous.

Ecole Diwan : portes ouvertes le samedi 19 juin

L'école Diwan de Plabennec ouvre ses portes le samedi 19 juin prochain, de 10h à 12h30. L'occasion pour les futurs écoliers et leurs parents de visiter les locaux, de rencontrer l'équipe enseignante et quelques parents d'élèves. Votre enfant est en âge d'être scolarisé ? Vous entendez parler d'enseignement bilingue et avez des questions à ce sujet ? L'école Diwan est une école associative, laïque et gratuite, avec de petits effectifs (15 élèves par classe). Une adaptation progressive est possible dès l'âge de deux ans. N'hésitez pas à venir visiter notre école où l'enseignement est basé sur le bilinguisme selon la méthode de l'immersion en langue bretonne sachant qu'il n'est pas nécessaire que, vous parents, soyez bretonnant. N'hésitez pas à venir poser toutes vos questions sur notre école, moins connue que les écoles traditionnelles !

Si le jour ne convient pas, il est tout à fait possible de prendre rendez-vous à un autre moment en nous contactant par téléphone 02 98 37 64 05 ou par mail diwan.plab@free.fr.

Le grand jeu de l'ACAP

Le grand jeu de l'été va commencer à Plabennec, le 14 juin prochain. Voici l'affiche que vous trouverez chez vos commerçants et artisans de L'ACAP (Association des Commerçants, Artisans et entreprises de Plabennec).

CETTE ANNEE L'ACAP VOUS PRÉSENTE LE:

GRAND JEU DE L'ÉTÉ

DU 14 AU 27 JUIN

Parcourez les Vitrines de vos commerces & entreprises de Plabennec pour reconstituer les 2 phrases mystères.

(une pour les adultes et une pour les enfants) et remportez près de **3000€** de Cadeaux

Lots adultes:
Vélo électrique, SPA
Cookéo

Lots enfants:
Switch, Tablette, Paddle

L'ACAP PLABENNEC
ASSOCIATION DES COMMERÇANTS, ARTISANS ET ENTREPRISES DE PLABENNEC

Tirage au Sort le Lundi 28 Juin 2021
Remise des Lots le Lundi 5 Juillet 2021



Le dicton breton de la semaine

« Dictons et Proverbes bretons » de Hervé Lossec

Pa vez ar c'hazh tost d'al laezh

E oar lipat an dienn buan hag aes

*Quand le chat est près du lait, il sait lécher la crème vite fait.
Préservez-nous des tentations, la chair est faible !*

Un drive-test derrière le laboratoire d'analyses

Les tests se déroulent du lundi au vendredi, uniquement sur RDV et muni du questionnaire. Prenez RDV au **02 98 34 90 04** ou en ligne sur **Doctolib**. Le questionnaire vous sera remis par mail lors de la confirmation de votre RDV. Si vous n'avez pas Internet, il est disponible en papier en mairie, au groupe médical, aux cabinets infirmiers et au laboratoire.

Elections départementales

Les candidats et soutiens de l'union "Solidarité, écologie et participation citoyenne" pour les départementales 2021 seront présents au marché de Plabennec le vendredi 18 juin de 17h à 19h.

Ils échangeront avec les citoyens sur leur programme.

Candidats titulaires : Nadine Kassis (Lannilis) et Michaël Quemener (Plabennec), suppléants : Karine Pichon-Bonno (Landeda) et Fabrice Almeras (Ploudalmézeau).

www.canton-abers-iroise.bzh

Ecole Sainte Anne : inscriptions 2021-2022

L'école organise le samedi 19 juin de 9 h 30 à 12 h des temps d'inscription. Cet accueil s'adresse à toutes les futures familles qui souhaiteraient des renseignements sur l'école pour y inscrire leur(s) enfant(s). Les enseignants et le directeur vous accueilleront en extérieur afin de répondre à vos questions. Les inscriptions se font en appelant l'école au 02 98 40 42 60 ou par mail à l'adresse suivante : ste.anne.plabennec.29@wanadoo.fr pour prendre rendez-vous.

Quand je serai grand je serais bilingue français-breton.

A Plabennec, l'école Sainte Anne puis le collège St Joseph, vous proposent un enseignement bilingue français breton. Venez découvrir notre filière lors des rencontres organisées le samedi 19 juin à partir de 9h45. RDV au 02 98 40 42 60



La Joie de courir

Samedi 12 juin : Marche nordique - Sortie à Saint-Divy. RDV à 9h sur le parking situé en face de l'École du Lac pour le covoiturage.

Dimanche 13 juin : Courses "La Littorale" à Plougonvelin. Départ de la course de 10km à 10h15 et de la course de 16km à 10h40.

Inscriptions Ecole publique du Lac

La directrice reçoit sur RDV, durant le temps scolaire ou en soirée, les futurs parents et enfants pour une présentation du fonctionnement de l'école et une visite des locaux scolaires.

Merci de prendre contact par téléphone : 02 98 40 79 09 ou par mail : ecoledulac@plabennec.fr

Petit rappel : la scolarisation est obligatoire dès la rentrée de septembre 2021 pour tous les enfants nés en 2018.

Les enfants nés avant le 03/09/2019 peuvent effectuer leur rentrée en septembre, novembre 2021 ou janvier 2022 mais il est nécessaire de procéder à leur inscription dès à présent.

Oxygène et découverte

Lundi 14 juin : marche à Plabennec

Mercredi 16 juin : marche à Portsall (à la pointe du Guilligui)

Gym Loisirs Plabennec

La salle de Callac a rouvert le 9 juin. Les cours ont lieu en présentiel jusqu'au 3 juillet inclus. Le protocole sanitaire en vigueur en début de saison est toujours d'actualité. Il peut être consulté soit sur nos sites soit à l'entrée de la salle.

Vie associative et animations / Kevredigezhioù ha buhezadurioù

Communauté Chrétienne Locale

Dimanche 13 juin à 11h : messe à Plabennec
www.ndfolgoet.fr

Maison Paroissiale de Plabennec

La Maison Paroissiale est réouverte depuis le 9 juin 2021 de 9h30 à 12h tous les jours de la semaine. Tél : 02 98 40 89 79.

Ecole Diwan : foire aux plantes et puce / troc

Ne nous laissons pas faner, faisons fleurir les projets !

L'école Diwan organise une foire aux plantes le 12 juin et une puce du campeur/troc du plagiste le 13 juin dans les cours extérieures de l'école au 25 rue de l'aber de 10h à 18h. Bulletin à retrouver sur le facebook de l'école "arzou29" ainsi que sur le site internet de l'école : <http://plabennec.diwan.bzh>

Respect des règles sanitaires en vigueur.

UNC

Samedi 3 juillet à 10h30, salle Marcel-Bouguen, assemblée générale ordinaire de la section locale de l'Union Nationale des Anciens Combattants, suivant les consignes sanitaires en vigueur à cette date. Les adhérents n'ayant pas eu leur timbre et/ou leur carte pourront le faire à l'entrée de la salle. Les adhérents désirant intégrer le conseil d'administration peuvent se faire connaître au 02 98 40 89 52 et 06 17 66 62 70. Un appel est lancé aux adhérents pour prendre notamment la suite de nos valeureux porte-drapeaux qui commencent à prendre de l'âge. Il est également rappelé que l'UNC, association qui œuvre pour le devoir de mémoire est ouvert à tous ceux qui ont porté un uniforme en temps de paix, engagés volontaires, sapeurs-pompiers, forces de Police, militaires en activité, correspondants défense, membres de la Croix-Rouge, la protection civile, parlementaires, élus (maires, conseillers municipaux, départementaux et régionaux) sans oublier les veuves d'anciens combattants.

Moulin de Rivoalen

Portes ouvertes au Moulin de Rivoalen au Drennec avec la participation de la Lyre Lesnevienne le 27 juin à partir de 14h.

Don du Sang

L'amicale pour le don du sang bénévole de Plabennec et sa région organise son assemblée générale le 18 juin à 18h, salle des Châtaigniers au Drennec, suivi du pot de l'amitié. Paiement des cotisations. Réservé aux amicalistes et aux bénévoles.

Braderie du Secours Catholique le 12 juin 2021

Au cours de cette journée de braderie, et après de nombreux mois de fermeture, les bénévoles du Secours Catholique vont pouvoir proposer aux visiteurs des vêtements pour les beaux jours, des meubles et des articles de maison.

Cette braderie, ouverte à tous, est à la fois un geste écologique permettant de donner une nouvelle vie à des objets en bon état, et un geste de solidarité, permettant de financer des actions grâce à l'argent récolté.

De 9h à 16h, avec les précautions sanitaires d'usage

Samedi 12 juin, 6 rue de la mairie Plabennec

PaPaV

Plabennec à Pied et à Vélo, vous propose 2 animations :

- Mettez votre vélo en état : un atelier participatif autour de l'entretien des vélos aura lieu le vendredi 18 juin de 16h30 à 18h30 au marché. Quelques membres de l'association seront présents et vous aideront à faire de petites réparations de vos propres mains : gonflage de pneus, réglage de freins, ... Atelier ouvert aux adultes et enfants accompagnés.

- Remettez vous au vélo : un atelier "vélo-école" ouvert à tous ceux qui souhaitent reprendre le vélo aura lieu le samedi 19 juin à 9h30. Il sera question de la circulation en ville en toute sécurité, de remise en selle... Nous privilégierons de petits groupes pour répondre aux attentes de chacun. Pour s'inscrire téléphoner au 02 98 36 81 56, ou envoyer un mail à plabapiedavelo@gmail.com ou passer à l'atelier vélo. Le lieu vous sera précisé à l'inscription.

Amadeus

Le service d'aide et d'accompagnement à domicile d'Amadeus Aide et Soins recrute un(e) Accompagnant(e) Éducatif et Social, en CDD (1 mois renouvelable), 130h par mois, pour accompagner des personnes âgées et/ou en situation de handicap (entretien du logement, préparation de repas, courses), sur le secteur de Plabennec. Une expérience dans le domaine du handicap serait un plus !

Candidatures (CV + lettre de motivation) à adresser à :
recrutement@amadeus-asso.fr
Tel 02 98 21 12 40



Annonce / Kemennad

Activités commerciales

Nouveau à Plabennec : Couleur Ambre Beauté

Lisa-Marie et Pauline vous accueillent pour toutes prestations esthétiques au 8 rue Marcel Bouguen (à côté du Super U) du mardi au vendredi de 9h à 18h30 et le samedi de 9h à 16h. Pour tous renseignements ou prise de RDV, elles sont joignables au 02 98 37 69 74 ou sur www.planity.com/couleur-ambre-beaute-29860-plabennec Au plaisir de vous rencontrer.

Au P'tit Creux

Nicole et Sébastien vous annoncent la fermeture de leur crêperie-pizzeria Au P'tit Creux, place du Général de Gaulle. Merci à tous nos fidèles clients de nous avoir suivi durant ces 11 années.



Annuaire / Levrioù-pellgomz

Services municipaux

Accueil de Loisirs : alsh@plabennec.fr - 02 98 40 49 92

Anim'Ados : animation.jeunesse@plabennec.fr - 06 16 91 74 42

Maison de l'Enfance : multiaccueil@plabennec.fr - 02 98 37 60 72

Animation Sport : educateursportif@plabennec.fr - 06 29 45 79 00

Bibliothèque : bibliotheque@plabennec.fr - 02 98 37 61 58

Cyberespace : informatique@plabennec.fr - 02 98 30 78 97

C.C.A.S : ccas@plabennec.fr - 02 98 40 42 17

Relais Parents Assistants Maternels Intercommunal :

Ouvert du lundi au jeudi 9h / 16h30, vendredi 9h / 16h -
rpam@plabennec.fr - 02 98 36 83 42

Mémento / Mat da c'houzoud

- **Pharmacies** – nuits, dimanches et jours fériés,
32 37 pour connaître la pharmacie de garde la plus proche

- **Vétérinaire**

02 98 40 41 34

- **Ambulances et transport médical assis**

Etoile bleue : 02 98 36 85 75

- **Transport médical assis**

Taxi Gallin Véronique : 06 77 36 77 89

Taxi Gouez Laure : 02 98 36 88 69 / 06 88 74 74 85

Taxi Le Bars Gilles : 02 98 40 80 82 / 06 75 01 92 43

Taxi Inizan Philippe : 06 20 44 59 85

Taxi Tanguy Mickaël : 06 51 53 52 62

- **Cabinets infirmiers**

Cabinet Gentile : 11 square Pierre Corneille : 02 98 40 44 00

Cabinet de la Gare : 6 bis square Pierre Corneille : 06 20 47 28 90

Cabinet de la Mairie : 3 rue de la Mairie : 02 98 37 63 41

Cabinet des Abers : Kathy Moreau - 1 rue du Penquer : 02 29 00 40 12

- **Correspondants presse locale**

Le Télégramme

Claudine Jestin : claudine.jestin@orange.fr – 06 88 40 03 80

Ouest France

Dorothee Duhart : dorothee.duhart@gmail.com – 06 62 66 77 65

Appels d'urgence / Da c'hever trum

- **Médecin** : 15

- **Sapeurs-Pompiers** : 18 ou 112

- **Gendarmerie** : 17 ou 02 98 40 41 05

- **Urgence gaz naturel** : 08 00 47 33 33

- **Astreinte eau et assainissement CCPA** : 06 08 41 49 75

- **Astreinte communale sécurité équipements**

communaux : 06 14 97 14 06

- **Violences sur les enfants** : 119 disponible 7j/7, 24h/24

- **Violences conjugales** : 39 19 écoute et accompagnement (lundi au samedi 9h-19h) et 17 en cas de danger immédiat.

Quand on ne peut pas parler, alors qu'on est en danger, on peut utiliser le 114 afin d'appeler les secours par SMS

Pause coiffure

Fermeture pour congés du mardi 6 juillet au samedi 17 juillet inclus.

Les infos en plus

Distribution de composteurs (Pays des Abers)

La communauté de communes du Pays des Abers organise une distribution de composteurs le mardi 22 juin 2021 de 17h00 à 19h00 au centre technique communautaire de Bourg-Blanc. Réservations et renseignements au 02 90 85 30 15 ou sur l'adresse mail : preventiondechets@pays-des-abers.fr

Vide maison

Vide maison les 12 et 13 Juin lieu dit Quinquis Toul Beuz à Kersaint plabennec. Personne à contacter au 07 82 03 30 94.

Hôtel communautaire

- **L'Hôtel de communauté du Pays des Abers** : 58 avenue de Waltenhofen 8h30-12h / 13h30-17h30 - accueil@pays-des-abers.fr - 02 98 37 66 00

- **Accueil Emploi** : lundi, mardi, jeudi 9h-12h / 14h-17h, vendredi 9h-12h / 14h-16h à Plabennec (Hôtel CCPA) le mercredi 8h30 - 12h30 à Lannilis (Pôle social) - Sur RDV - 02 90 85 30 12

- **Mission Locale de Plabennec / Lannilis** : 02 30 06 00 33, lundi de 9h à 12h (sans RDV), de 14h à 17h (sur RDV), Mardi de 11h à 12h et de 14h à 15h (sans RDV), de 9h à 11h et de 15h à 17h (sur RDV)

- **Association Gestion pour le Développement de l'Emploi** : tous les jeudis de 13h30 à 17h - 02 98 21 18 64

- **Service Public d'Assainissement Non Collectif** : 02 90 85 30 17

- **Redevance des ordures ménagères** : 02 98 37 66 00 - choix 1 – Permanence du lundi au vendredi de 9h à 12h.

- **Problème de ramassage des déchets ménagers** : 02 98 84 40 35

- **Service eau** : facturation 02 90 85 30 52 - Travaux : 02 30 06 20 03

- **Déchetterie (CCPA)** : 06 14 71 56 57

Anciens locaux de la Poste (près de la mairie)

- **Puéricultrice** : permanence les lundis sur RDV avec Mme Keriell - 02 98 04 02 65 – 06 89 58 84 36

- **Assistants Sociales et accueil administratif** : sur RDV à prendre au CDAS de Lannilis - 02 98 04 02 65

- **Centre Local d'Information et de Coordination Gérontologique (CLIC)** (point infos / 60 ans et plus et leurs familles) : sur RDV au 02 98 21 02 02.

Maison des Bruyères

- **AMADEUS** : Aide et soins à domicile - 1 rue Pierre Jestin. Aide et accompagnement, soins infirmiers, équipe spécialisée Alzheimer, téléassistance, jardinage, bricolage, garde d'enfants... Horaires : 8h30-12h / 13h30-17h, du lundi au vendredi. www.amadeus-asso.fr - 02 98 21 12 40

Autres lieux

- **Les Fripouilles – Association Assistantes Maternelles** : lesfripouillesplabennec@gmail.com - 06 67 27 02 71

- **Secours Catholique** : ouvert tous les mercredis de 13h30 à 17h - 6 rue de la Mairie - 02 90 82 59 53 - 06 38 64 05 94

- **Maison Paroissiale** : 1 rue Marcel Bouguen - 02 98 40 89 79

- **ADMR des 2 Abers** : Aide et accompagnement, ménage, téléassistance, garde d'enfants, services... 66 avenue de Waltenhofen - du lundi au vendredi 9h / 12h - plabennec@29.admr.org - 02 98 37 60 37

- **Caisse d'Allocations Familiales** : sur RDV - 0810 25 29 30

- **Centre Médico Psychologique** : 11 rue Hélène Boucher - 02 98 42 36 80

- **Entraide pour la vie** : Association cantonale d'aide aux familles confrontées à la maladie grave ou invalidante - 02 98 40 80 27 ou 02 98 04 13 37. www.entraidepouurlavie.fr – president@entraidepouurlavie.fr

